

Nota: Prévoir 10 à 15 couches de MLI sur la totalité de l'écran 4K.
Prévoir sur l'écran 4K des fixations adhésives VELCRO pour le maintien du matelas de MLI.

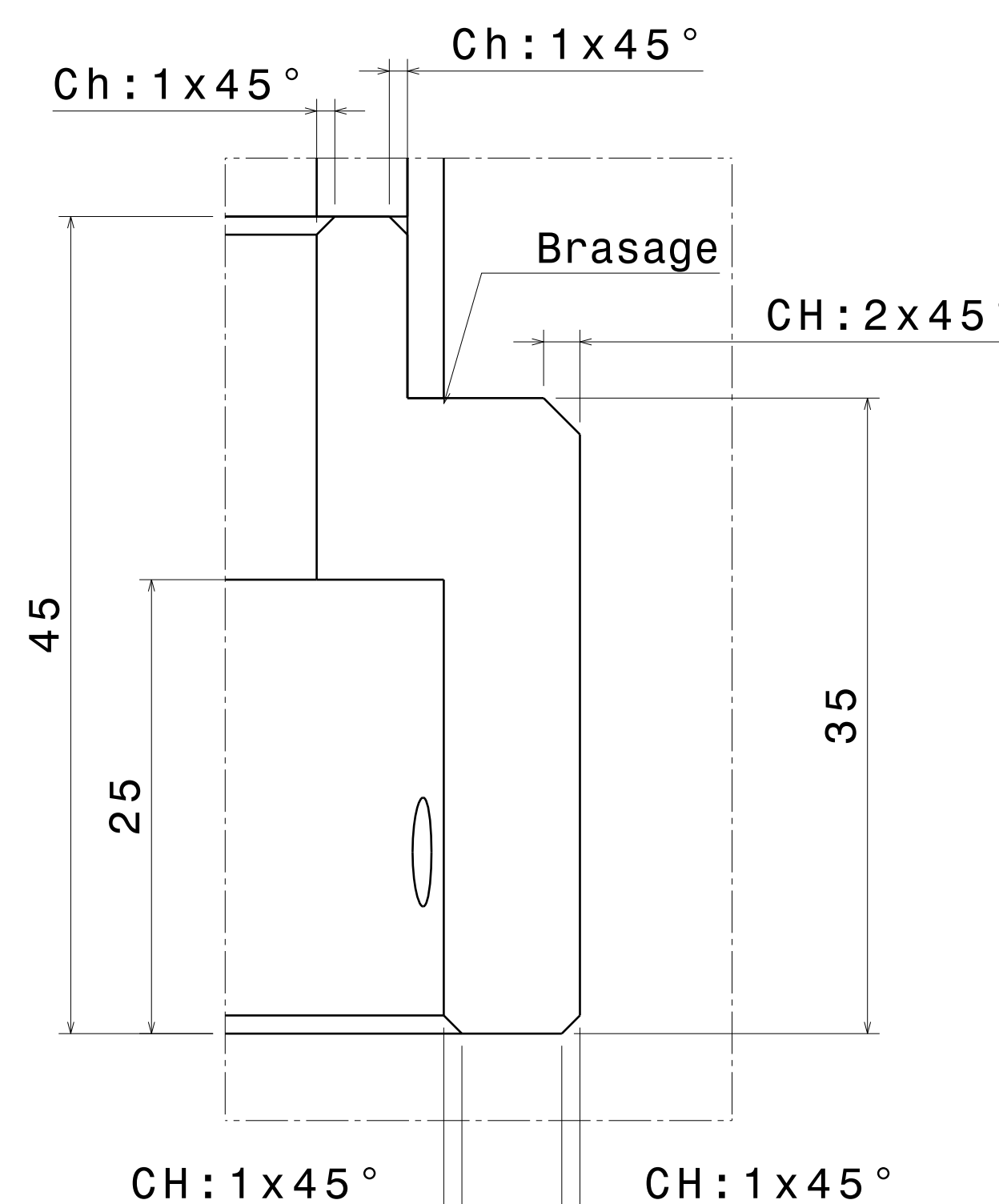
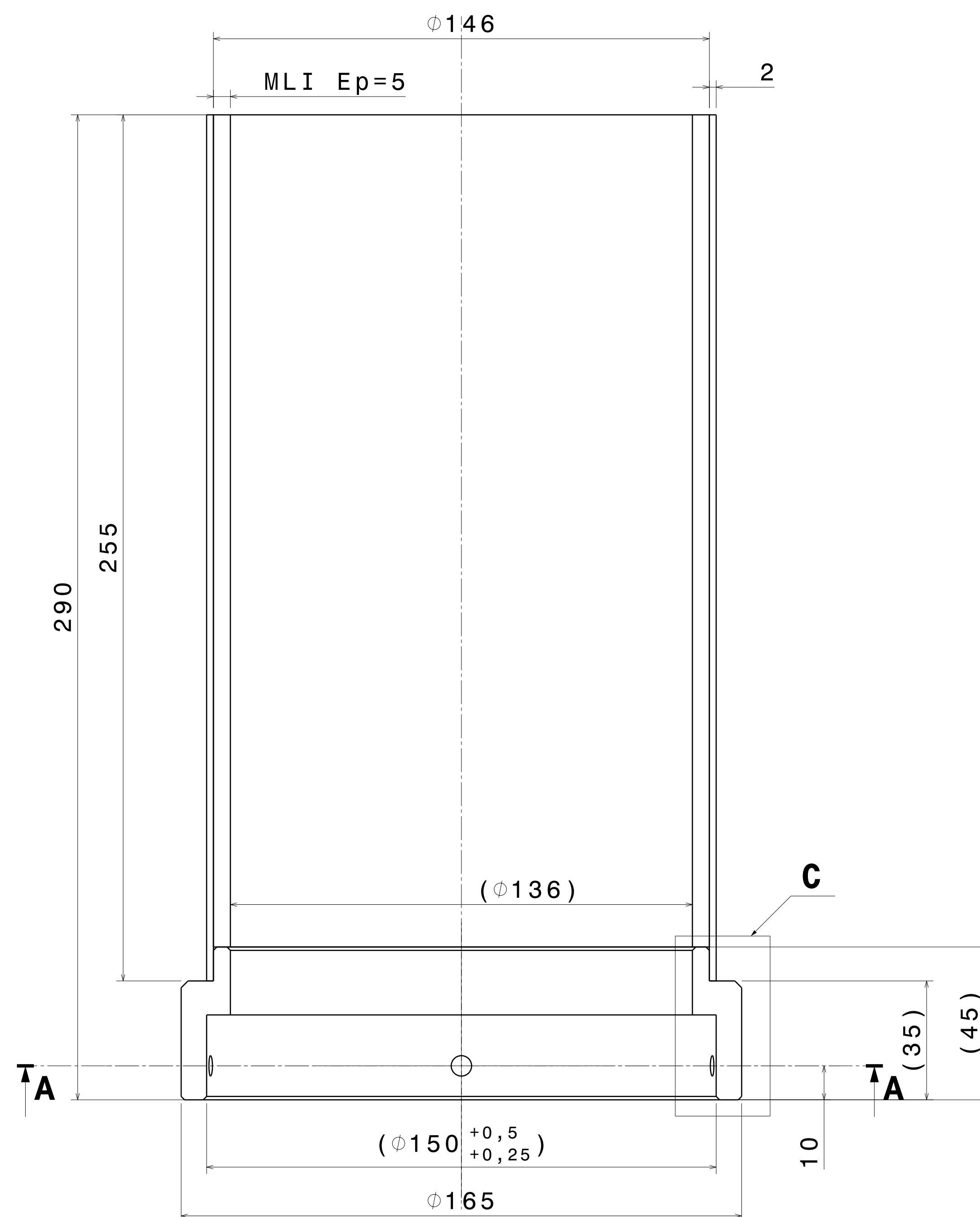

.
C	B	22-05-25	71 CARA ZM- 3000 001 25	Graffin	Graffin
C	A	22-05-25	71 CARA ZM- 3000 001 25	Graffin	Graffin
P	A	19-05-25	Origine	Graffin	.
St	Ind	Date	Ref. approb. ou modif.	Dess.	Vérif.

Matière / Material :	Cu-c1 / Cu-c2 99.99% cuivre
----------------------	-----------------------------

Trait. th./Heat treatments : .

fs	Protection/Shielding : .
----	--------------------------

Ss-Ens. /Sub Assy.: 71 CARA DM- 3000 000

es	Séparateur Separator	
	0 00	0 00

Ss-Traitant
Supplier

Pour CONSULTATION

Quantité/Quantity: 2	Echelle/Scale : 1:1	Masse / Mass : 1,8 Kg
----------------------	---------------------	-----------------------

Plan dessiné avec le système C.A.O. CATIA V5. Ne peut être modifié que par le même système.
CATIA V5 C.A.D. drawing. Do not make manual revisions or alterations.

Réf. C.A.O. : 30000131CB_Demi_ecran_4K_mors_mobile.CATDrawing

Station de test

Station de test

Ecran thermique 4K

Ensemble écran thermique 4K

Demi écran 4K mors mobile

Ref. ext. : .

Contrat :	.
-----------	---

Il n'est permis d'utiliser ce dessin qu'avec licence spéciale ou autorisation expresse (loi 1 juillet 1992)
This drawing may not be used without special license

Planche / Sheet : 1 / 1

71	CARA	DM-	3000	013	CB
----	------	-----	------	-----	----